

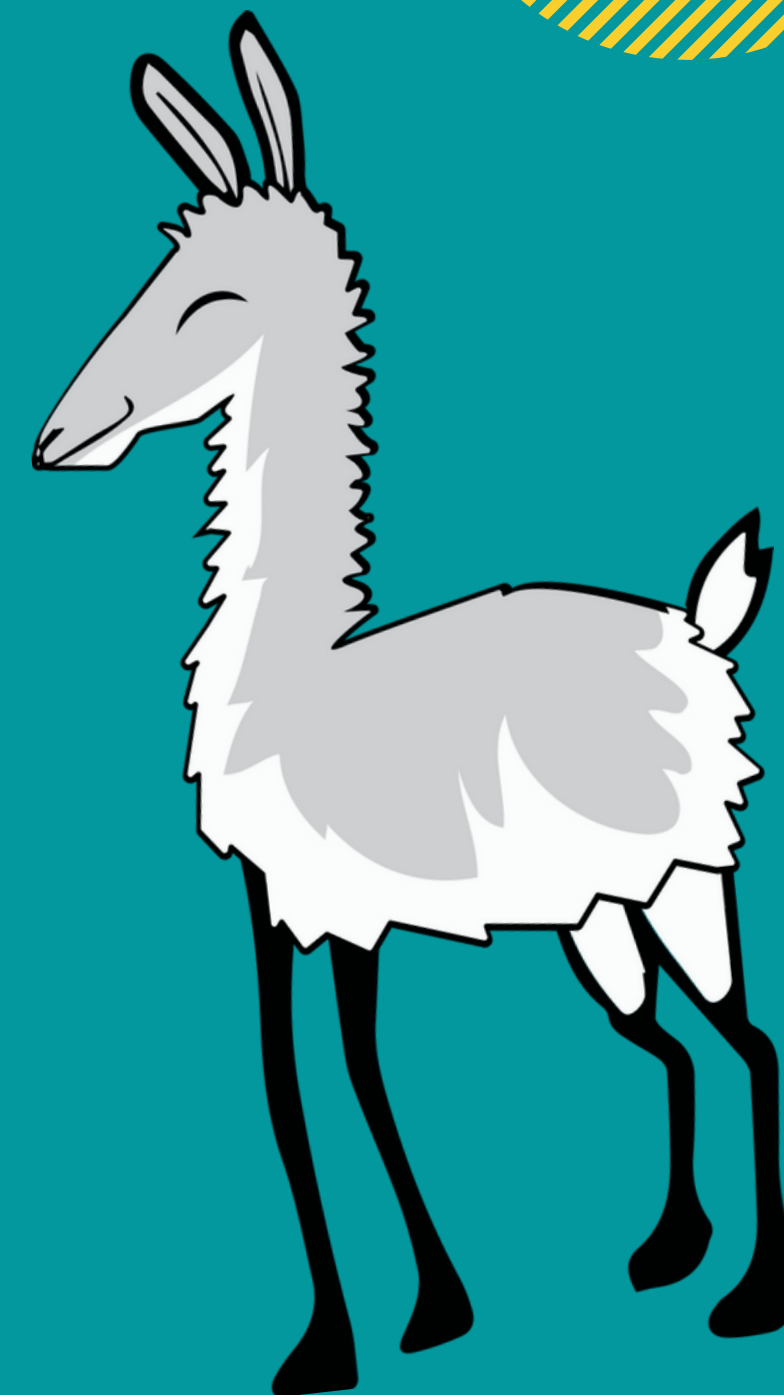

REDLAMA

Red de Educación Latinoamericana
por el Medio Ambiente

Portafolio de charlas 2021



OBJETIVOS

Responder a las necesidades de l@s docent@s que realizan el módulo de “ Ambiente y Sostenibilidad” del curso Ciencias para la ciudadanía del Currículo Nacional chileno de 3ero y 4to medio mediante la realización de charlas de divulgación científica interdisciplinarias

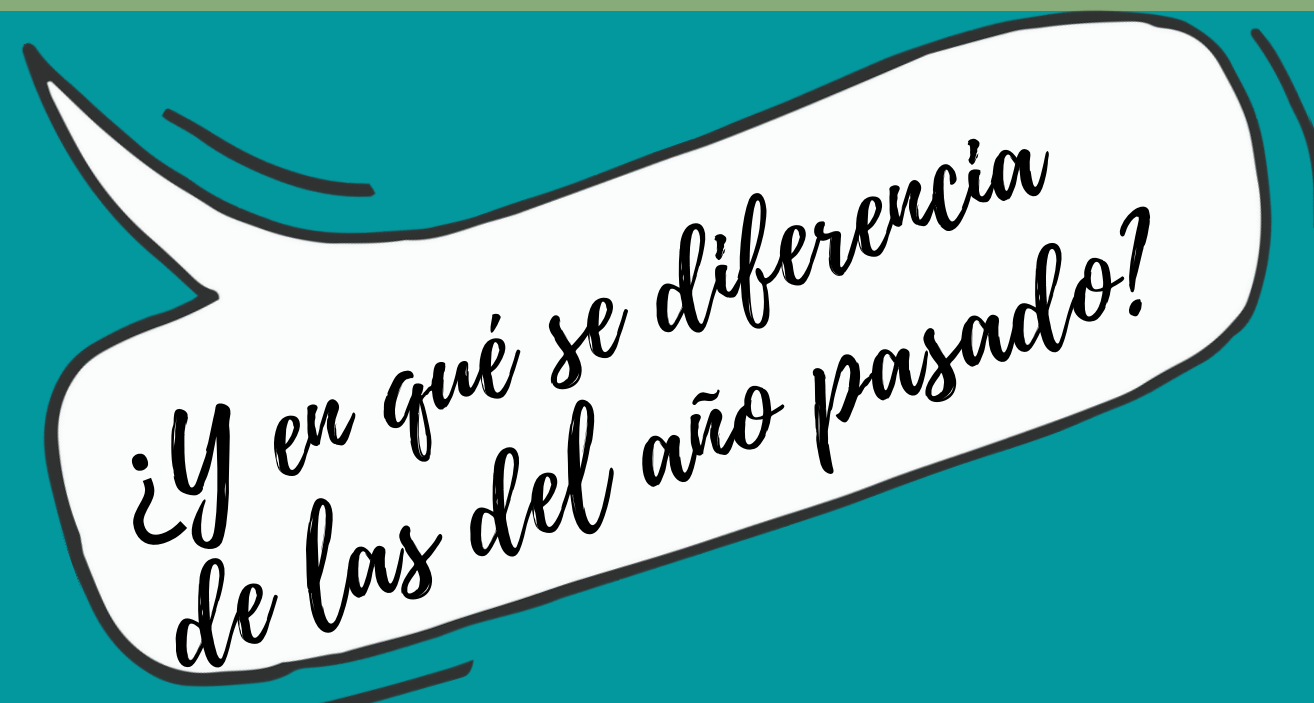



5 COMPONENTES DEL CLIMA

	Evidencia ambiental	Evidencia Social	Evidencia Económica
 Atmósfera			
 Hidrosfera			
 Litósfera			
 Criosfera			
 Biosfera			

FICHAS
PEDAGÓGICAS!

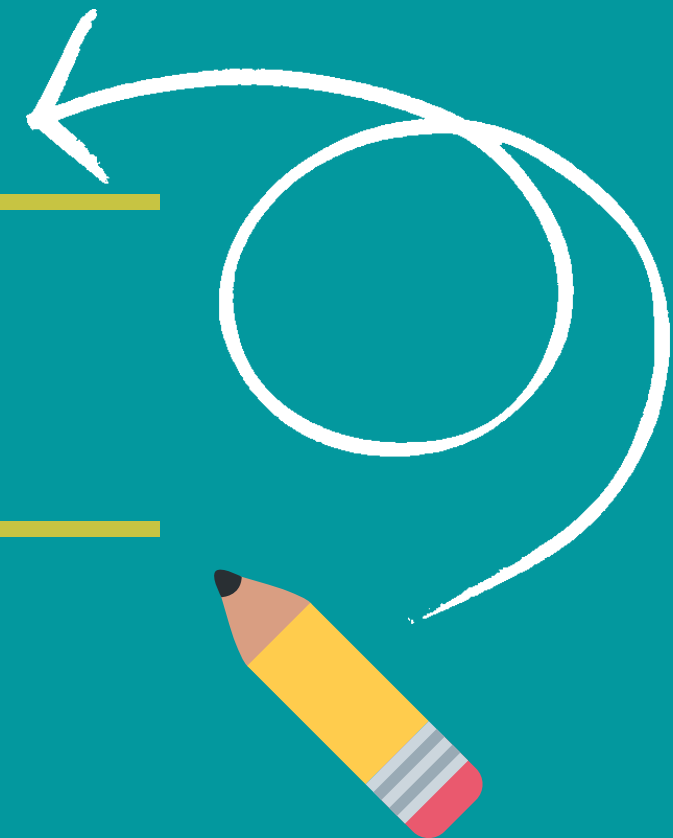

Logística



1 hora y 30 min
(aprox)

40 a 60 minutos de charla
20 a 30 min de preguntas
5 min presentación y despedida



Transmitido por
facebook live

Plataforma Zoom



Publico objetivo:
Docentes y estudiantes
enseñanza media

Lenguaje cercano sin temor a
tecnicismos (metáforas,
experiencias cotidianas,etc)



Ensayo Previo + envío
de temario

Feedback constructivo , trabajo
sobre la interdisciplina de la charla
(Días previos)



Cuatro aspectos básicos para contextualizar la evidencia al curriculum nacional



4 CONCEPTOS BÁSICOS

Su respectiva definición (disciplinar) señalada en el ppt



INFORMACIÓN CONTEXTUALIZADA

Instrumentos y herramientas utilizadas por el/la charlista en su quehacer científico diario, experiencias personales, inspiraciones, etc



INCLUSION PROYECTO LOCAL

Ejemplos de su investigación aplicada a un proyecto local (o ideas). capacidad de agencia de l@s estudiantes para formular un proyecto.



DATOS NACIONALES

Datos nacionales de la investigación para acercar la investigación y promover la curiosidad



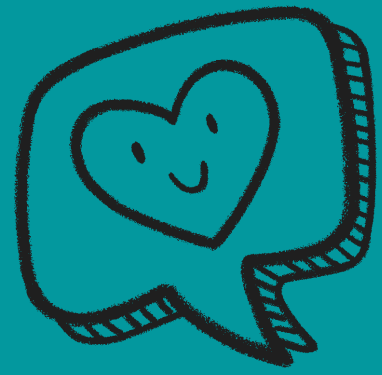

NUESTRO PÚBLICO PREFERIDO



Red Educa Sostenible
de la Agencia de
Sostenibilidad
Energética: 600
establecimientos
educacionales a nivel
nacional.



PAR Explora RM Sur
Poniente: 23
establecimientos de la
RM



ECBI: 39
establecimientos a
nivel nacional



Gracias

