



Cuando la contaminacion atmosférica se convierte en polución ambiental

Eugenia M. Gayo

Nucleo Milenio Upwell

Centro de Ciencia del Clima y la Resiliencia (CR)²

La atmósfera

..... Nuestro casco espacial



Permitir y conservar: vida, procesos del sistema terrestre (clima, hidrología)..... Común para todos.....

La composición de la atmósfera por fenómenos naturales

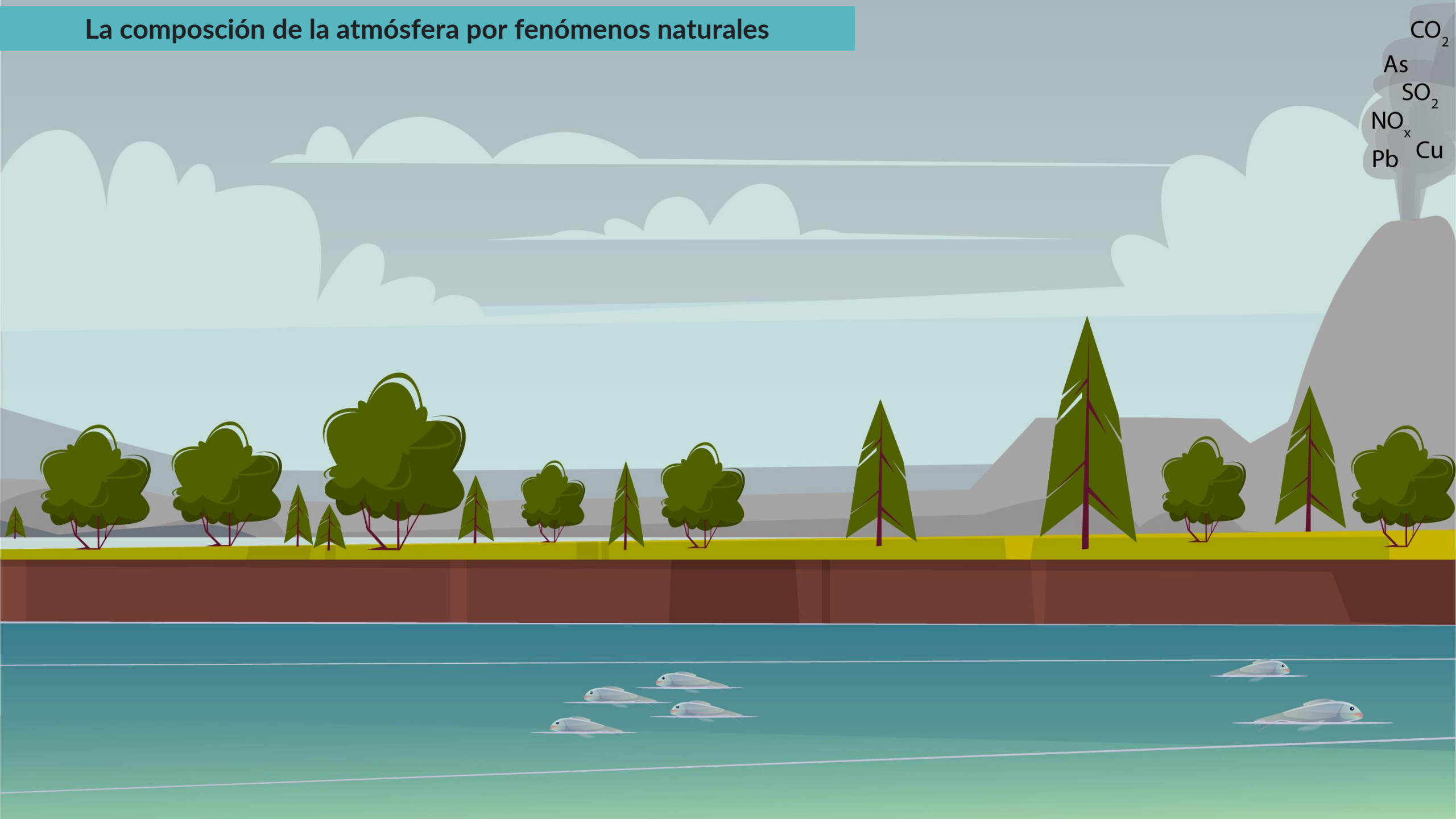

Actividades humanas alteran la composición atmosférica

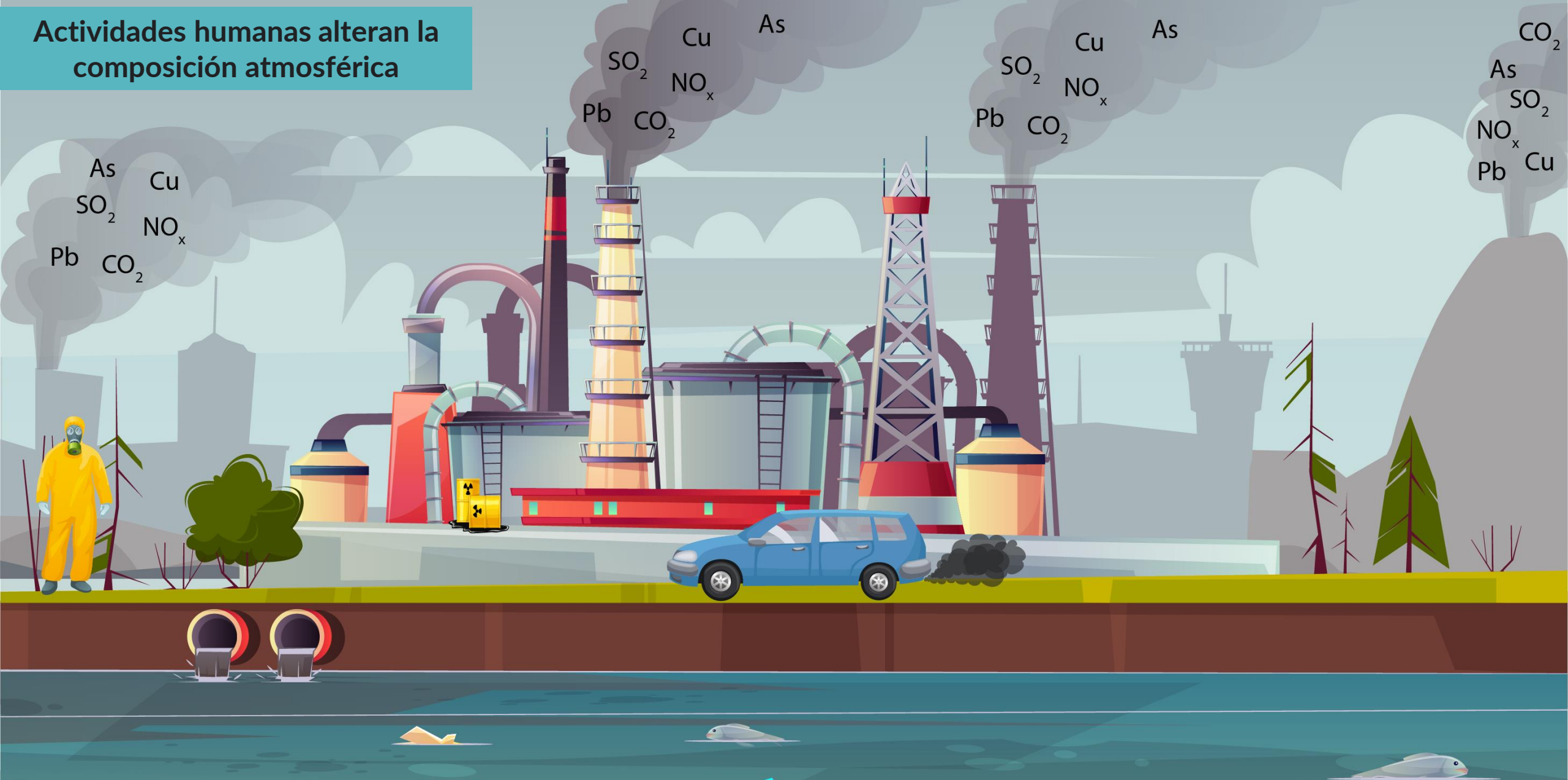

Deposición atmosférica → proceso por el que se transfieren materiales (partículas y gases) desde la atmosfera hacia los otros componentes del Sistema Terrestre (e.g., litosfera, biosfera, hidrósfera, criosfera)

Deposición atmosférica seca

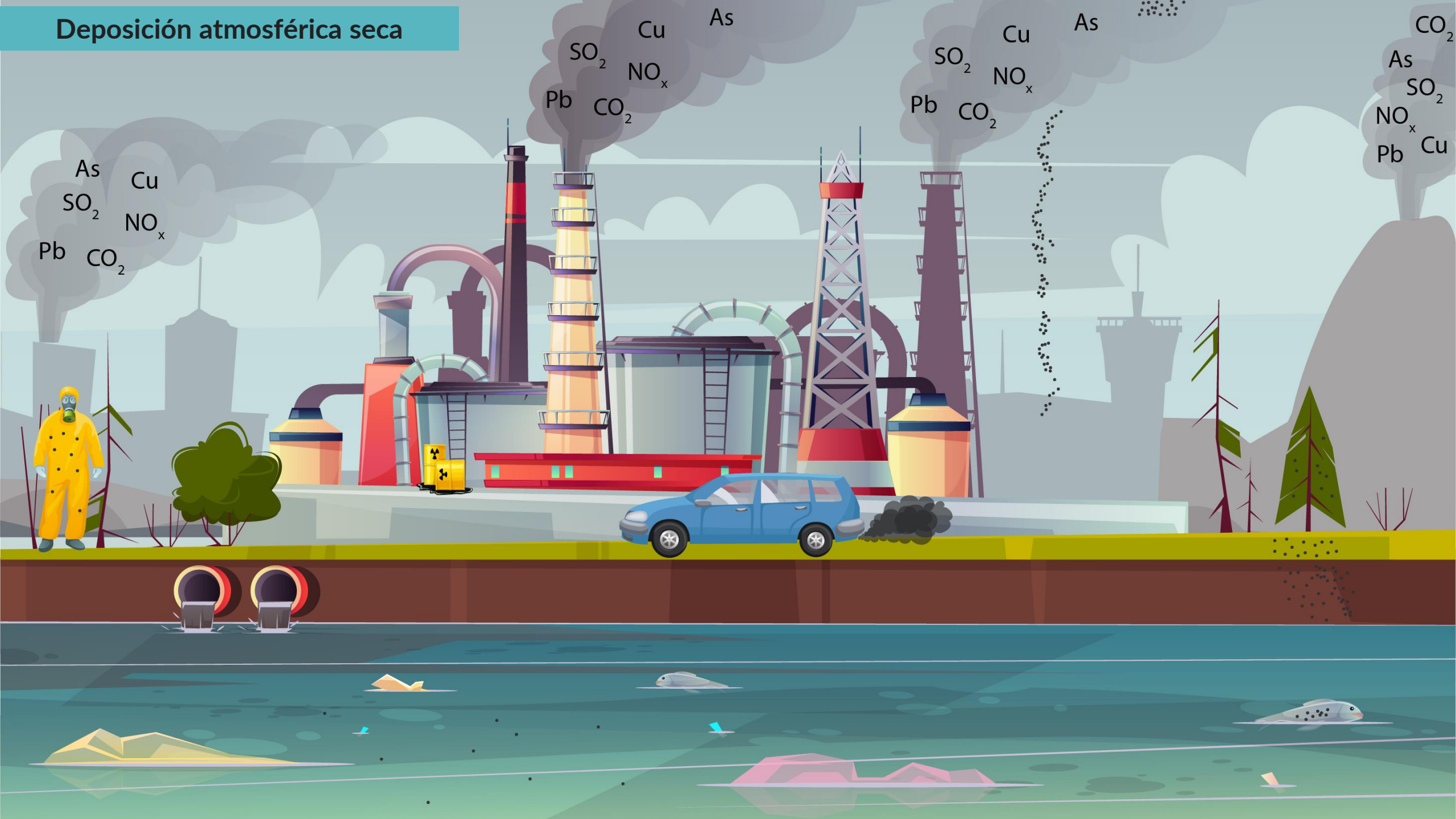

Deposición atmosférica húmeda

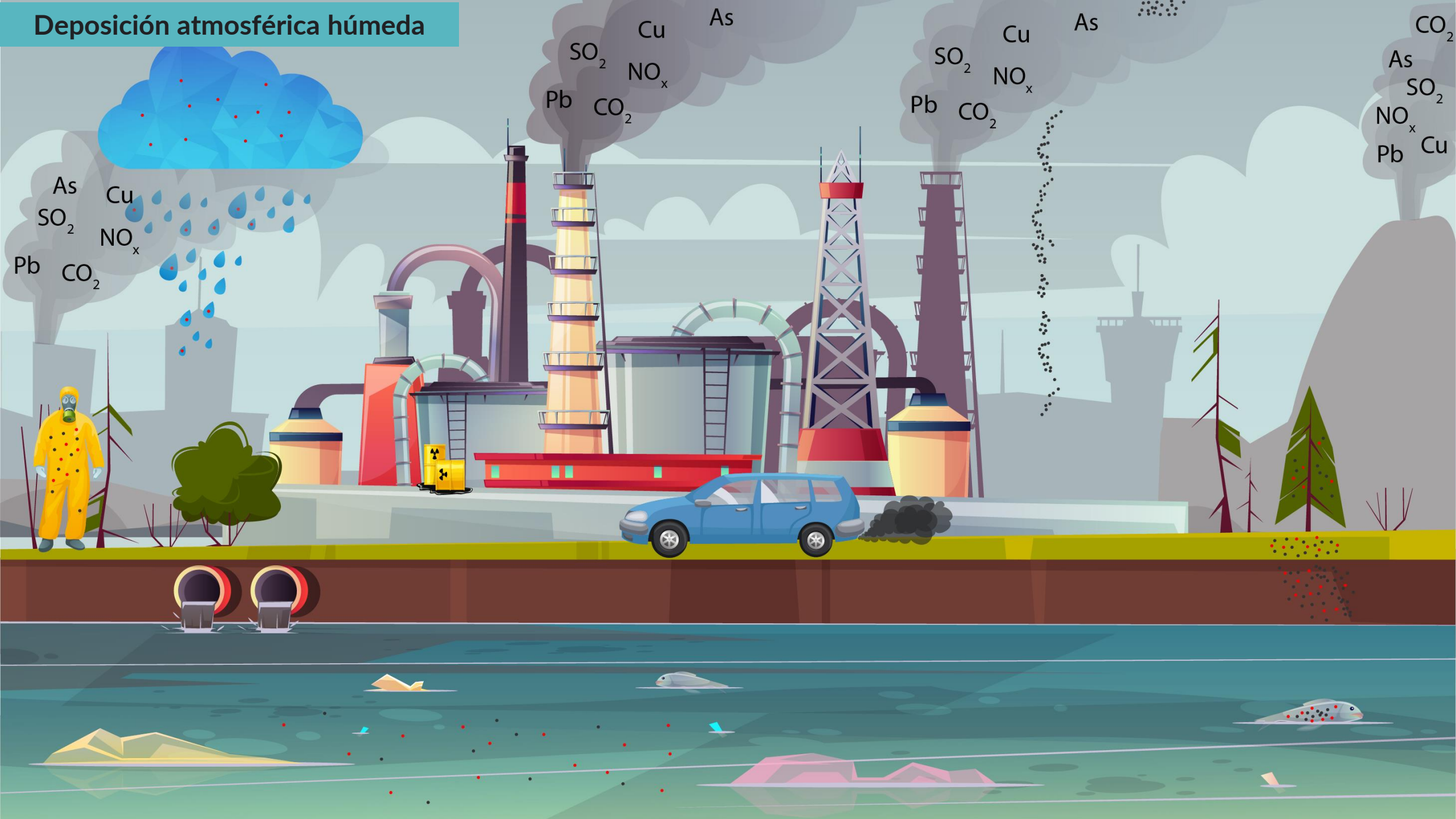

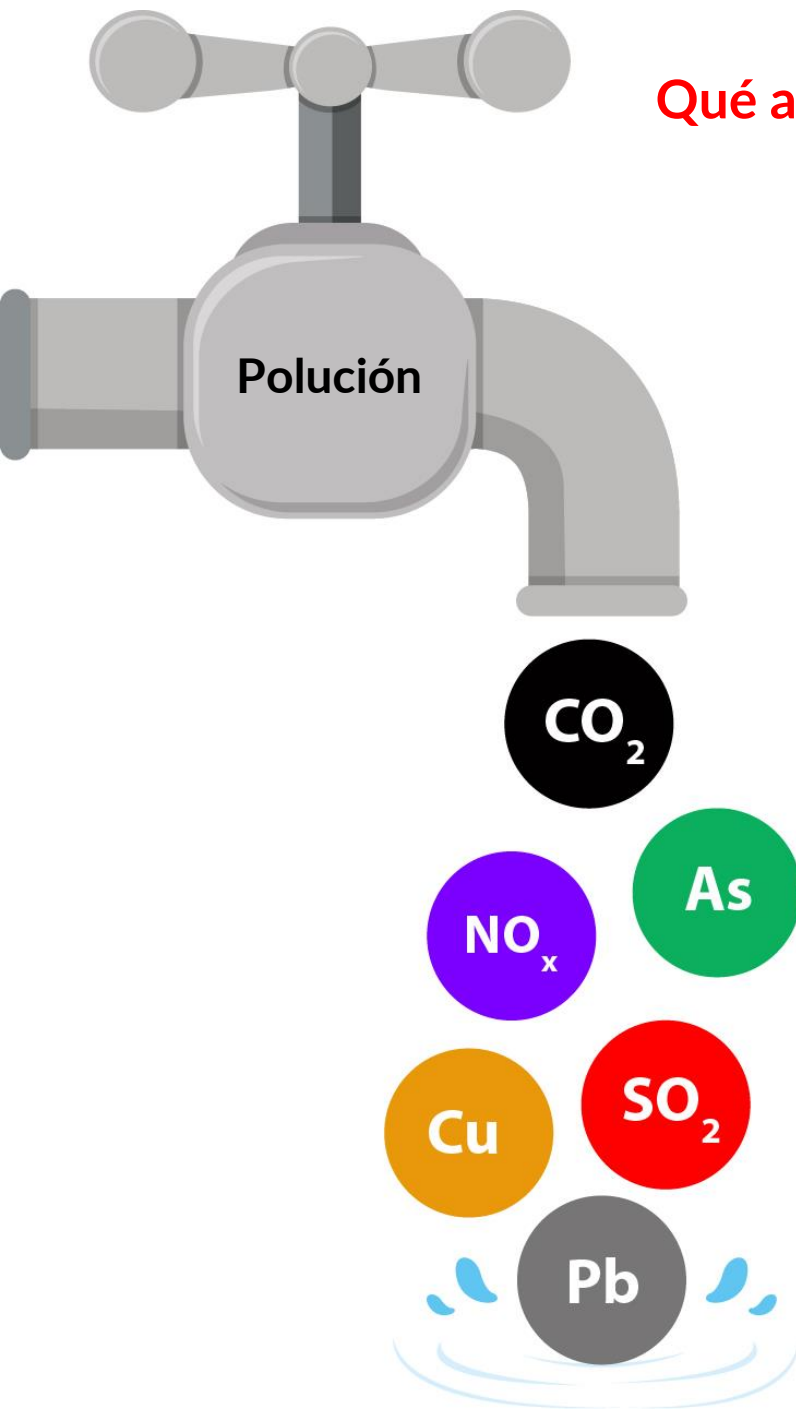

Qué acciones podemos tomar para enfrentar la polución ambiental en ciudades?

Mitigación

Acciones para reducir la vulnerabilidad de las comunidades y ecosistemas (i.e., mejorar calidad del aire en ciudades, reducción GEI)

Riesgo / Exposición

*Pero hay contaminantes..... que permanecen **almacenados** y que no pueden ser eliminados de los ecosistemas por procesos naturales, lo que provoca un **estrés acumulativo -riesgos persistentes-** para el medio ambiente y la salud humana*

Rehabilitación ambiental → Acciones para recuperar las funciones de un ambiente degradado

+Justicia Ambiental, + capacidad de responder al CC, - Riesgos

Restauración ecológica → Acciones para facilitar el tránsito del ambiente degradado hacia algún estado de referencia histórico

Cien Años de Puchuncaví: epopeya de pueblo contaminado

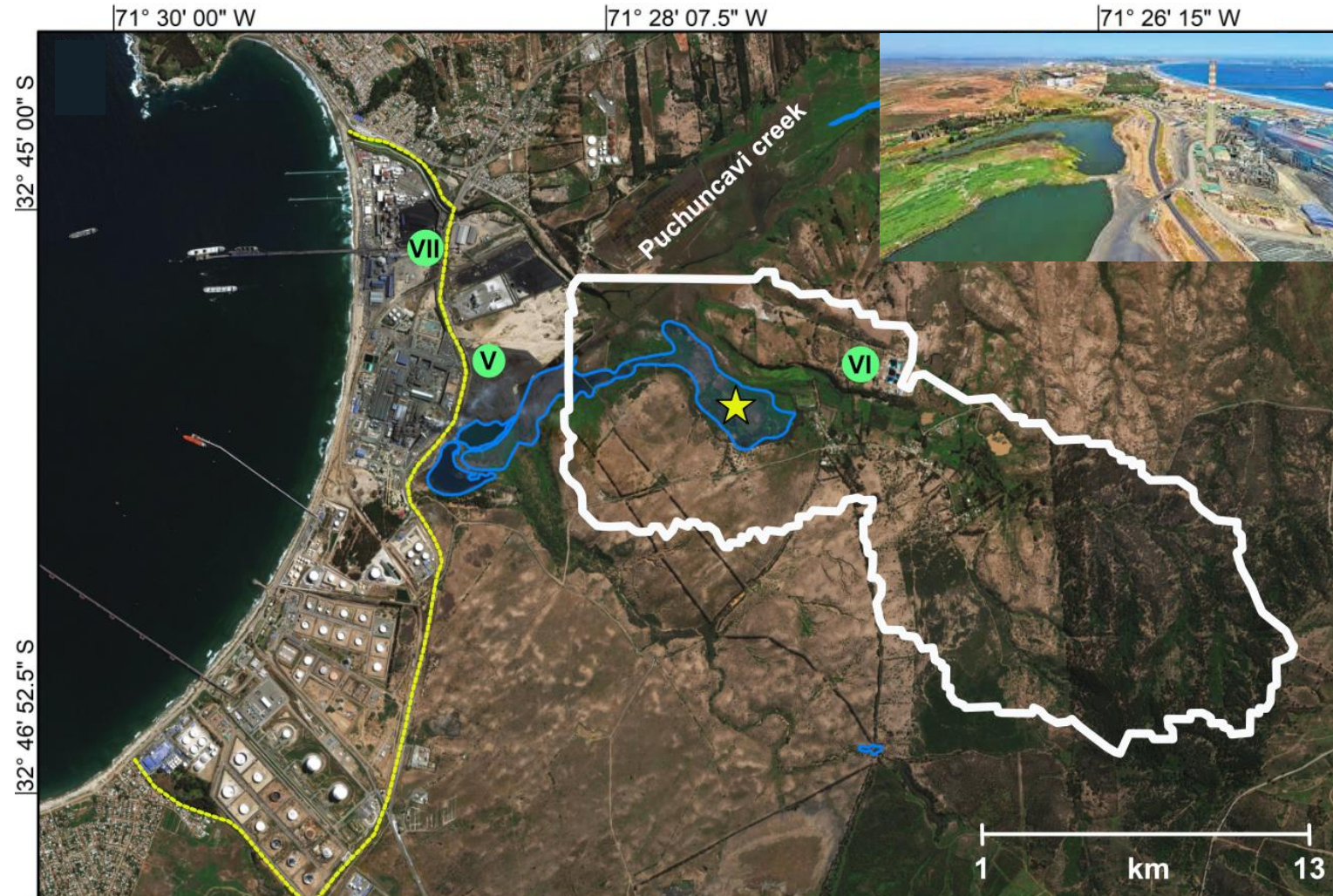

Sedimentos superficiales: actuales

Sedimentos profundos: pasado

Cien Años de Puchuncaví: epopeya de pueblo contaminado

Cu Hg Ag
Pb Cd Zn
Sn Nb P
Mo Mn Sb

Índice polución

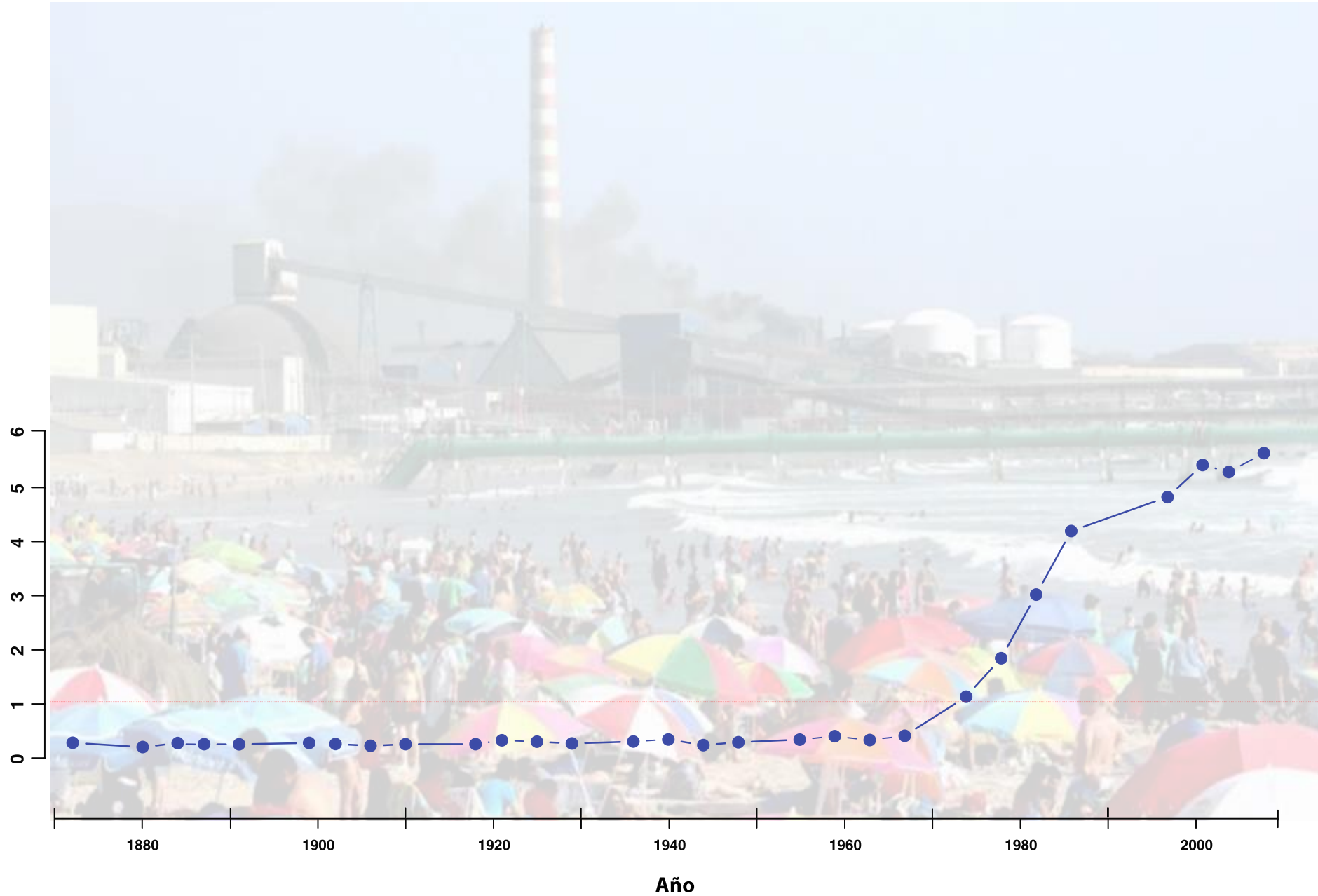

Cien Años de Puchuncaví: epopeya de pueblo contaminado

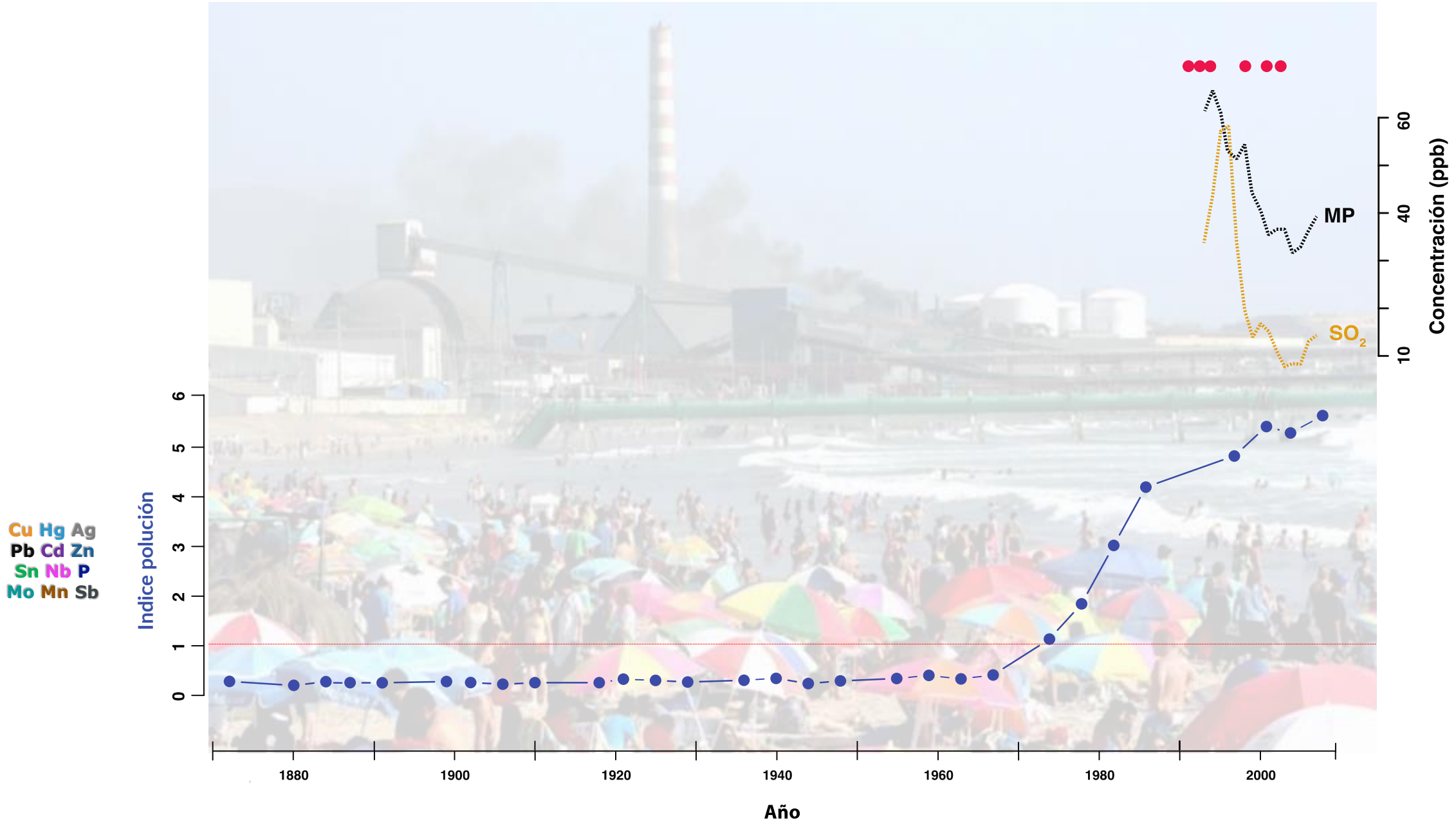

El “Take-home message”

Analogía de la atmosfera como un casco..... Lo colectivo

Contaminación versus polución

Importancia de la mitigación para reducir vulnerabilidad, riesgos y exposición.

Acciones de restauración y rehabilitación son de suma relevancia → Estrategias adaptación al Cambio Climático + Justicia Ambiental



Gracias

www.upwell.cl

www.cr2.cl

