



Center for Climate
and Resilience Research



REDLAMA

Red de Educación Latinoamericana
por el Medio Ambiente

La Ruta del Cambio Climático

Expositor: Javier Romero H.

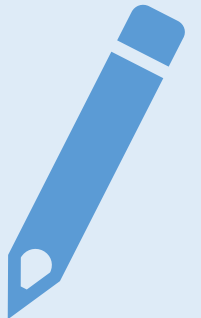
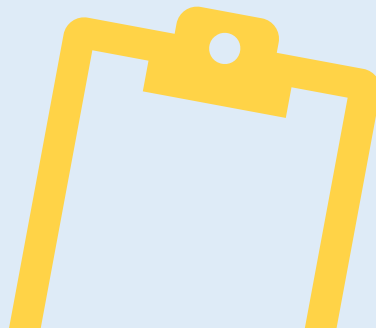

Objetivos

- Generar material audiovisual que facilite instancias de aprendizaje y reflexión sobre el cambio climático.
- Considera la asignatura "Ciencia Ciudadana" de 3ro y 4to medio, específicamente el módulo "Medio ambiente y sostenibilidad" (unidad 1) del Ministerio de Educación.
- Considera el contenido otorgado en el libro "Guía de apoyo docente en Cambio Climático" del Ministerio de Medioambiente.
- Consulta exploratoria a docentes a través de encuesta descriptiva



Características del proyecto

Propuesta piloto

Conceptos y palabras claves

11 cápsulas

Uso didáctico

Diagrama de contenidos

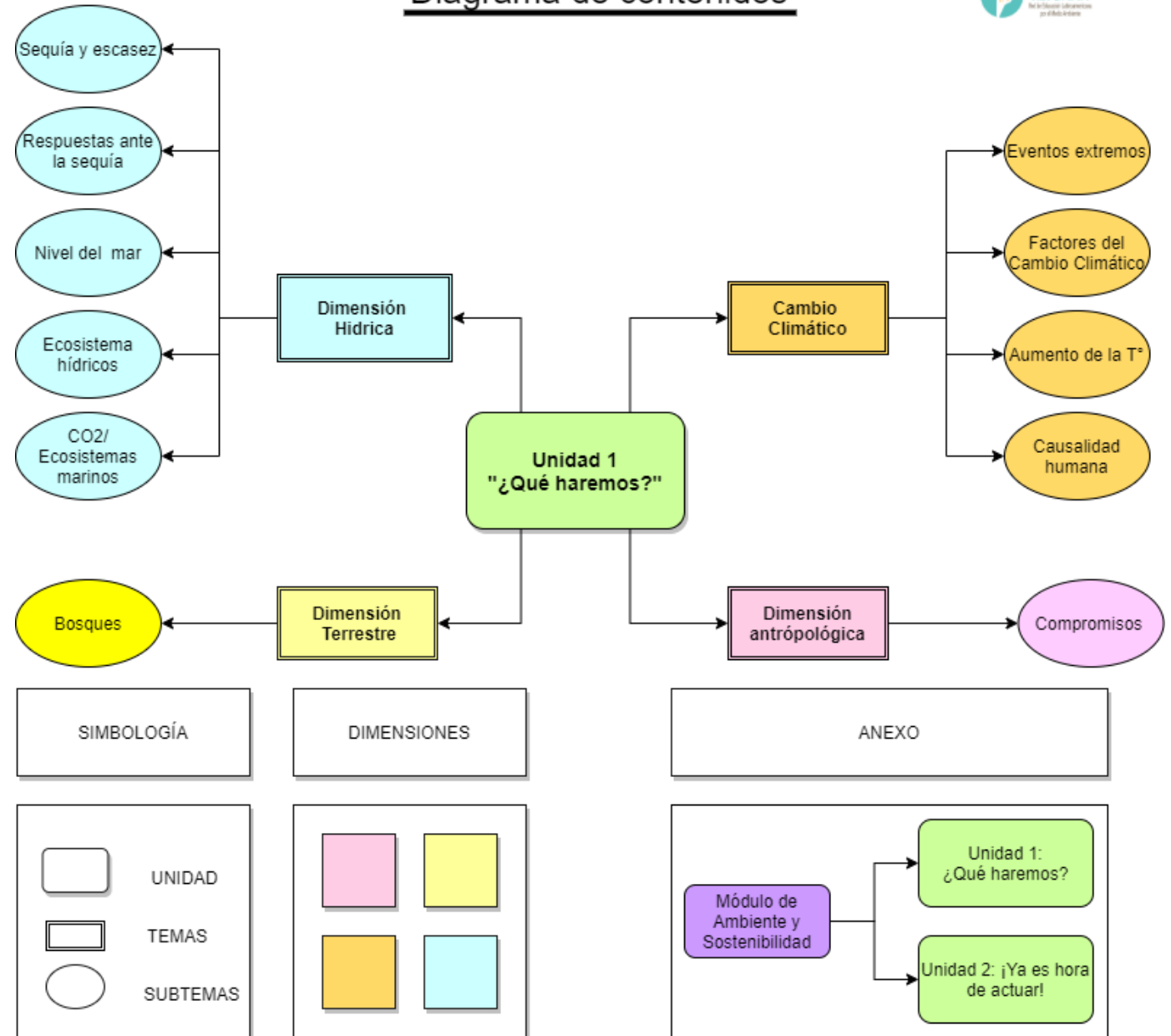

Características del proyecto

Proyecto
interdisciplinar

Abierto a la
comunidad
educativa

Asincrónico

Material
didáctico

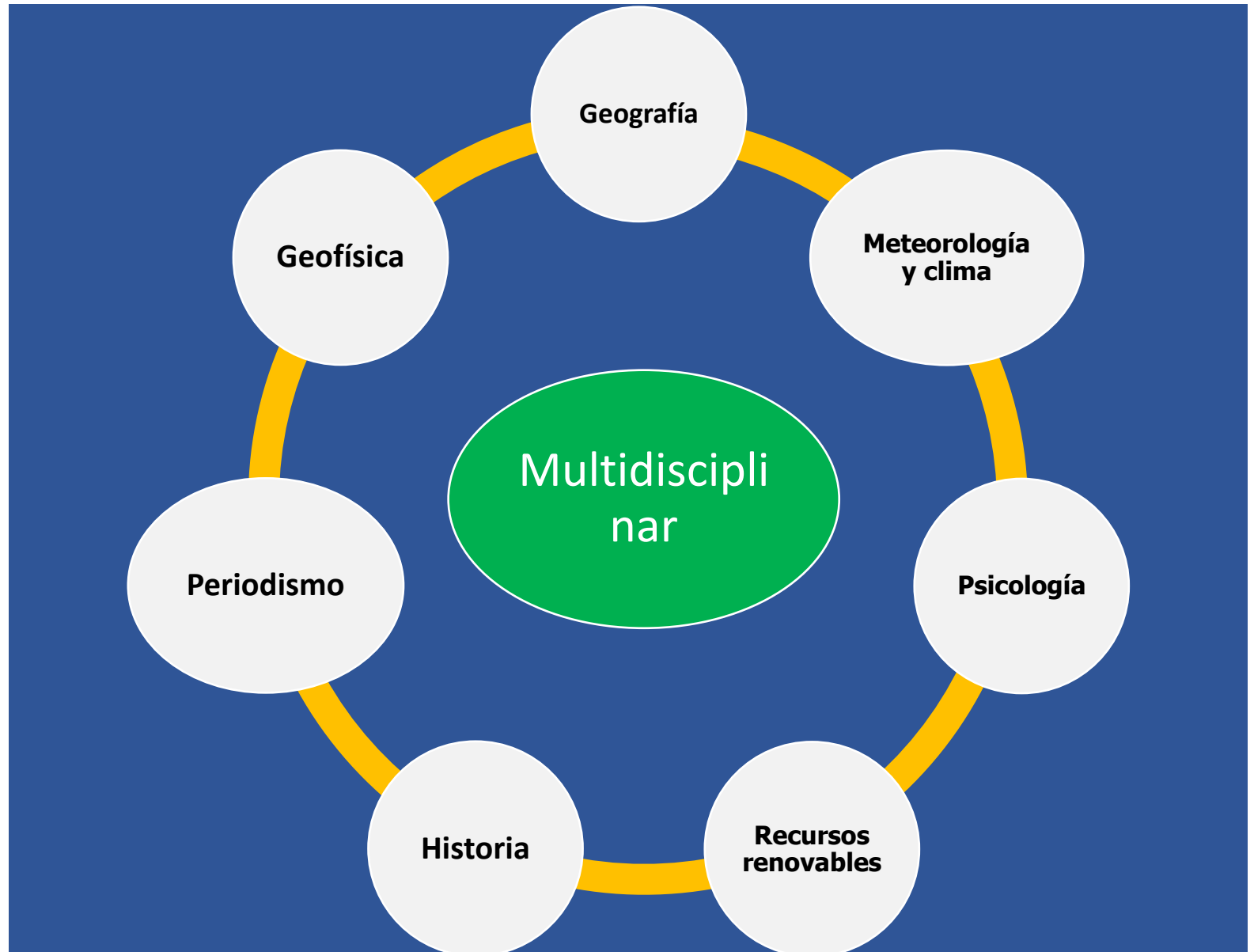

Cápsulas



El cambio climático

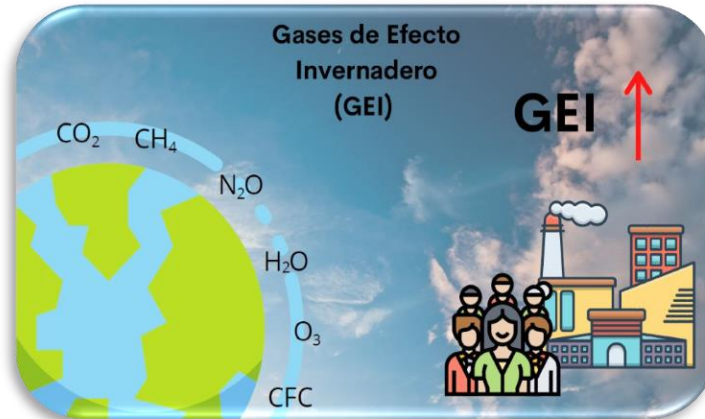

El efecto invernadero



Causas antropogénicas



Introducción a la escasez hídrica



Zonas climáticas, eventos meteorológicos extremos y cambio climático



¿Cómo el cambio climático puede afectar los ecosistemas hídricos?

Cápsulas



¿Cómo el aumento de CO₂ puede afectar a los ecosistemas marinos?

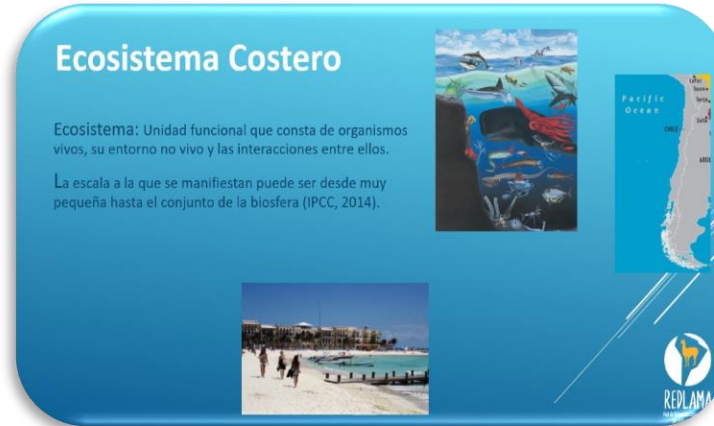

¿De qué manera el aumento del nivel del mar puede afectar a los ecosistemas costeros?



Acciones, mitigación y adaptación



La importancia de los bosques



Movimientos ciudadanos y cambio climático

Logística

- Solicitar el material en Redlama.cl
- Fines de seguimiento e información sobre los usuarios de uso
- Consultas al correo: contacto.redlama@gmail.com

Si te interesa descargar este material, de manera gratuita, rellena el siguiente formulario y te lo haremos llegar por correo.

Nombre

Correo electrónico

Tipo de Institución (educacional, ONG, gubernamental, etc.)

Institución

Ciudad/País

Tipo de uso

¿Desea recibir avisos de actualización de las cápsulas? ☒

Enviar

